

ALLA PREFETTURA DI LECCE
 ALLA QUESTURA DI LECCE
 ALLA REGIONE PUGLIA ASS. REG. TRASPORTI E VIE DI COMUNICAZIONE DI BARI
 ALLA REGIONE PUGLIA ASSESSORATO AI TRASPORTI
 ALLA PROVINCIA DI LECCE
 AL COMANDO POLIZIA STRADALE DI LECCE
 AL COMANDO PROVINCIALE DEI CARABINIERI DI LECCE
 AL COMANDO PROVINCIALE GUARDIA DI FINANZA LECCE
 AL COMANDO POLIZIA PROVINCIALE DI LECCE
 AL COMANDO DEI VIGILI DEL FUOCO LECCE
 ALLA CENTRALE OPERATIVA 118 LECCE
 AL COMUNE DI LECCE
 AL COMANDO POLIZIA MUNICIPALE COMUNE DI LECCE
 AL COMUNE DI MONTERONI DI LECCE
 ALLE FERROVIE DEL SUD EST E SERVIZI AUTOMOBILISTICI LECCE
 ALLA STP LECCE
 ALL' ACI LECCE
 AL RESPONSABILE AGR
 SPETT.LE TRASPORTI ECCEZIONALI BARI
 AL CAPO DEL CM DI LECCE
 AL CAPO NUCLEO E LECCE B
 AL DIRETTORE DELL'ESECUZIONE DEL CONTRATTO
 AL ASSISTENTE AL DEC
 ALLA PROGER SPA
 ALLA ITAL SEGNALETICA S.R.L.

OGGETTO

Cantiere - Ispezione infrastrutturale

* Tratta SS 694 TANGENZIALE OVEST DI LECCE dal km 5+400 al km 2+000, da svincolo uscita 14 (Università), Corsie: tutte, Galleria CONDO' canna in direzione NORD, Provvedimenti: chiusura al traffico

Struttura Territoriale Puglia

Viale L. Einaudi, 15 - 70125 Bari - T [+39] 0805091111 - F [+39] 0805091437
 Pec anas.puglia@postacert.stradeanas.it - www.stradeanas.it

Anas S.p.A. - Gruppo Ferrovie dello Stato Italiane

Società con socio unico soggetta all'attività di direzione e coordinamento di Ferrovie dello Stato Italiane S.p.A. e concessionaria ai sensi del D.L. 138/2002 (convertito con L. 178/2002)

Sede Legale: Via Monzambano, 10 - 00185 Roma - T [+39] 06 44461 - F [+39] 06 4456224

Pec anas@postacert.stradeanas.it

Cap. Soc. € 2.269.892.000,00 - Iscr. R.E.A. 1024951 - P.IVA 2133681003 - C.F. 80208450587



* Tratta SS 694 TANGENZIALE OVEST DI LECCE dal km 2+000 al km 5+400, da svincolo uscita 15 (Novoli),
Corsie: tutte, Galleria CONDO' canna in direzione SUD, Provvedimenti: chiusura al traffico

ISPEZIONI PERIODICHE ORDINARIE ED ISPEZIONI APPROFONDITE PREVISTE DALLE LL.GG. del DM
247/2022 SULLE GALLERIE DELLA STRUTTURA TERRITORIALE PUGLIA CON LUNGHEZZA SUPERIORE A
200 m (COD. SIL AAMSBA01309EGENP)

Con riferimento all'oggetto, si trasmette l'Ordinanza n. **420/2026/BA**

ORDINANZA N. 420/2026/BA

RESPONSABILE STRUTTURA TERRITORIALE

PREMESSO

- che Anas Struttura Territoriale Puglia ha in corso l'esecuzione delle attività di ispezione periodica ordinaria e approfondita secondo le LL.GG. presenti nel DM 247/2022 sulle gallerie di lunghezza superiore a 200 m ricomprese nella rete in gestione;
- che i suddetti servizi saranno eseguiti dal R.T.I.: PROGER S.P.A. (mandataria C.F. e P.IVA 01024830687) – SOCOTEC ITALIA S.R.L. (mandante C.F. e P.IVA 01872430648) – COGIATECH S.R.L. (mandante C.F. e P.IVA 04774320875) con sede in Roma, Via Valadier 42, aggiudicatari dell'Accordo Quadro DGACQ 49-23 Lotto 4 – Rep. N. 104786 Racc. N. 27854 del 23/04/2024 a rogito Dott. Paolo Silvestro, Notaio in Roma (Codice CIG n. 990361841D);
- che il RTI, per il tramite della Mandataria PROGER S.p.A., ha avanzato con PEC prot. n. E.0512177 del 05-06-2026 richiesta per l'emissione di ordinanza stradale per disporre della **chiusura totale notturna della Galleria CONDO'** al km 4+020 della SS694 dalle ore 22:00 del 22/06/2026 alle ore 06:00 del 23/06/2026 **prima nel fornice in direzione SUD (cod. opera 16002002100) e successivamente nel fornice in direzione NORD (cod. opera 16002002080);**

VISTO

- il Codice della Strada emanato con D. Lgs 30/04/1992 n. 285 e s.m.i., ed in particolare l'art. 5 comma 3 e l'art. 6 comma 4, che conferisce all'Ente proprietario della strada facoltà di stabilire con Ordinanza, obblighi, divieti e limitazioni di carattere temporaneo o permanente su ciascuna strada o tratti di essa e per determinate categorie di utenti, in relazione alle esigenze della circolazione ed alle caratteristiche delle varie strade;
- il Regolamento di Esecuzione del suddetto D. Lgs. approvato con D.P.R. del 16/12/1992 n. 495 e s.m.i.;
- il D.M. Ministero delle Infrastrutture e dei Trasporti del 10/07/2002 – “Disciplinare Tecnico degli schemi segnaletici per il segnalamento temporaneo”;
- il Decreto Interministeriale del 22.01.19 – “Criteri minimi per la posa, il mantenimento e la rimozione della segnaletica di delimitazione e di segnalazione delle attività lavorative che si svolgono in presenza di traffico veicolare”;
- la richiesta pervenuta tramite nota prot. CDG-E.0512177 del 05-06-2026, con cui l'impresa esecutrice dei servizi Proger S.p.A. ha chiesto l'emissione della presente ordinanza per lo svolgimento delle attività di ispezione della galleria ai sensi delle LL.GG. di cui al D.M. 247/2022 tramite l'impiego di piattaforma aerea e per le quali si rende necessario limitare la circolazione stradale;

- La procura del 17/07/2025, repertorio n. 27068
- La proposta del Direttore Lavori

CONSIDERATO

- che per le motivazioni sopra addotte e al fine di poter eseguire i servizi in condizioni di sicurezza, sia per il traffico veicolare che per gli operai addetti alle lavorazioni, si rende necessario dare attuazione al piano di cantierizzazione e di regolamentazione della circolazione stradale come da richiesta dell'impresa appaltatrice;
- che il Direttore dell'Esecuzione del Contratto, ing. Paolo Lupoli, ha verificato l'adeguatezza della richiesta di ordinanza dell'impresa esecutrice Proger S.p.a.

SENTITO

- Il parere favorevole Capo Centro
- Il parere favorevole Capo Nucleo
- Il parere favorevole Responsabile Area Gestione Rete

ORDINA

* chiusura al traffico su SS 694 TANGENZIALE OVEST DI LECCE dal km 2+000 al km 5+400, da svincolo uscita 15 (Novoli), su tutte le corsie, Galleria CONDO' canna in direzione SUD, a partire dalle ore 22:00 del 22/06/2026 fino alle ore 06:00 del 23/06/2026; interesserà tutti gli utenti.

* chiusura al traffico su SS 694 TANGENZIALE OVEST DI LECCE dal km 5+400 al km 2+000, da svincolo uscita 14 (Università), su tutte le corsie, Galleria CONDO' canna in direzione NORD, a partire dalle ore 22:00 del 22/06/2026 fino alle ore 06:00 del 23/06/2026; interesserà tutti gli utenti.

a partire dalle ore 22:00 dal 22/06/2026 e fino alle ore 06:00 del 23/06/2026, lungo la SS 694 TANGENZIALE OVEST DI LECCE:

- la chiusura al traffico della carreggiata in direzione SUD dal km 2+000 (svincolo uscita 15 / Novoli) al km 5+400, con percorso alternativo su SP4, SP7 e viabilità comunale Lecce (indicato in allegato alla presente);

- la chiusura al traffico della carreggiata in direzione NORD dal km 5+400 (svincolo uscita 14 / Università) al km 2+000, con percorso alternativo su SP4, SP7 e viabilità comunale Lecce (indicato in allegato alla presente);

La presente ordinanza sarà resa nota al pubblico con l'installazione della prescritta segnaletica secondo le norme previste dal Nuovo Codice della Strada emanato con D.lgs n. 285 del 30/04/1992, dal relativo Regolamento di esecuzione e dal Decreto Ministeriale 10/07/2002. L'installazione della segnaletica necessaria per l'attuazione della presente ordinanza è interamente a carico dell'impresa appaltatrice **Proger S.p.A.** con

sede in Via Valadier 42, 00193 Roma (C.F. e P. IVA 01024830687) che resta unica responsabile per i danni alle persone o alle cose che dovessero verificarsi per mancanza, insufficienza o inadeguatezza della segnalazione dei lavori e del cantiere anche in ore notturne con segnaletica luminosa, sollevando l'Anas ed il personale da essa dipendente da qualsiasi pretesa o molestia anche giudiziaria fino alla presa in consegna definitiva dei lavori ultimati. L'impresa Proger S.p.A. appaltatrice dei servizi in oggetto, è altresì incaricata della sorveglianza del tratto stradale oggetto del presente provvedimento, con particolare attenzione durante il verificarsi di condizioni meteorologiche avverse, adottando ogni accorgimento finalizzato alla sicurezza della circolazione stradale e il supporto eventuale ai mezzi Anas per la gestione delle attività legate alle emergenze invernali. E' fatto inoltre obbligo all'impresa Proger S.p.A. della manutenzione e sorveglianza della suddetta segnaletica sia orizzontale che verticale. L'impresa ha altresì l'obbligo di regolare il traffico con idoneo personale tecnico nell'eventualità del passaggio dei mezzi di soccorso o adibiti a particolari urgenze o in caso di particolare intensità di traffico.

L'impresa Proger S.p.A. ha comunicato che la ditta incaricata all'installazione della segnaletica di cui alla presente ordinanza è **Italsegnaletica S.r.l.** con sede in Viale Europa, 75 Montenero di Bisaccia - 86036 - (CB) P.I. 0183685079, il cui referente del pronto intervento è il **Sig. Mariano Vozza cell. +39 349 7131402** che ha fornito l'assenso al trattamento dei propri dati per le finalità di cui alla presente ordinanza, trasmettendo la dichiarazione per l'informativa della privacy debitamente sottoscritta.

Sono incaricati di fare osservare la presente Ordinanza i funzionari e gli agenti di cui all'art. 12 del Nuovo Codice della Strada (D.Lgs. 30/04/1992 n. 285 e s.m.i.) oltre ai preposti ai lavori. Ad ogni variazione all'organizzazione della circolazione stradale, ed ogni qualvolta l'impresa opererà su strada, dovrà obbligatoriamente dare comunicazione alla **Sala Operativa Compartmentale della struttura Territoriale di Bari al tel. 080 5648657.**

All'atto della rimozione di ogni cantiere che abbia prodotto una modifica delle condizioni locali (anche non particolarmente significativa), il personale addetto all'attuazione dell'ordinanza, il personale responsabile della gestione della sorveglianza del tratto stradale interessato, nonché il DEC, sono tenuti doverosamente a verificare che la rimozione del cantiere stesso non determini pregiudizio alcuno per la sicurezza della circolazione stradale.

RESPONSABILE STRUTTURA TERRITORIALE
(FRANCESCO RUOCCO)



Firmato da
Francesco Ruocco
Data: 17/06/2026
14:58:47 CEST

TEMPI DI PERCORRENZA

Strada	Km iniziale	Km finale	Direzione	Corsia	Incremento tempi di percorrenza
SS694	2+000	5+400	crescente	tutte le corsie	10m
SS694	5+400	2+000	decrescente	tutte le corsie	10m

MAPPA COROGRAFICA
SS 694 TANGENZIALE OVEST DI LECCE
Dal km. 5400 al km. 2000



TAVOLA 17

Chiusura della
corsia di sorpasso su
carreggiata a due corsie

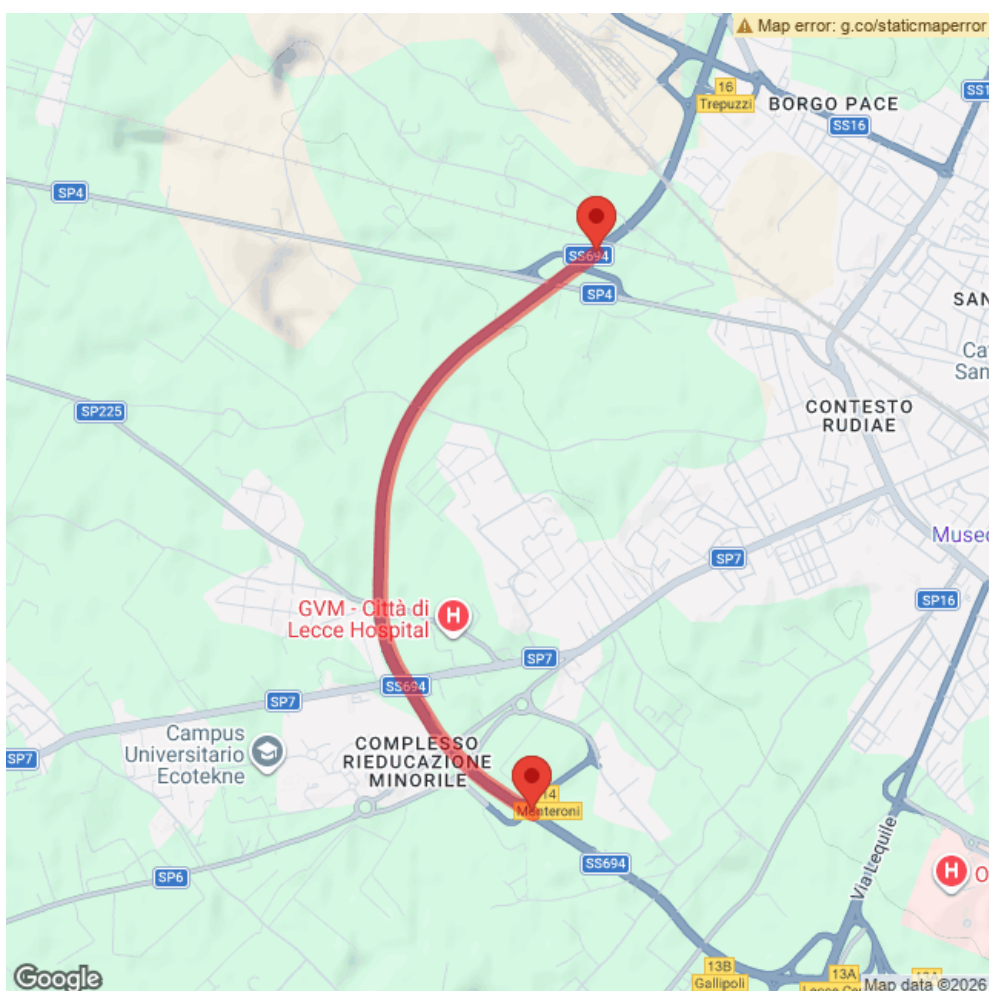

TAVOLA 70

Deviazione obbligatoria
per chiusura della strada

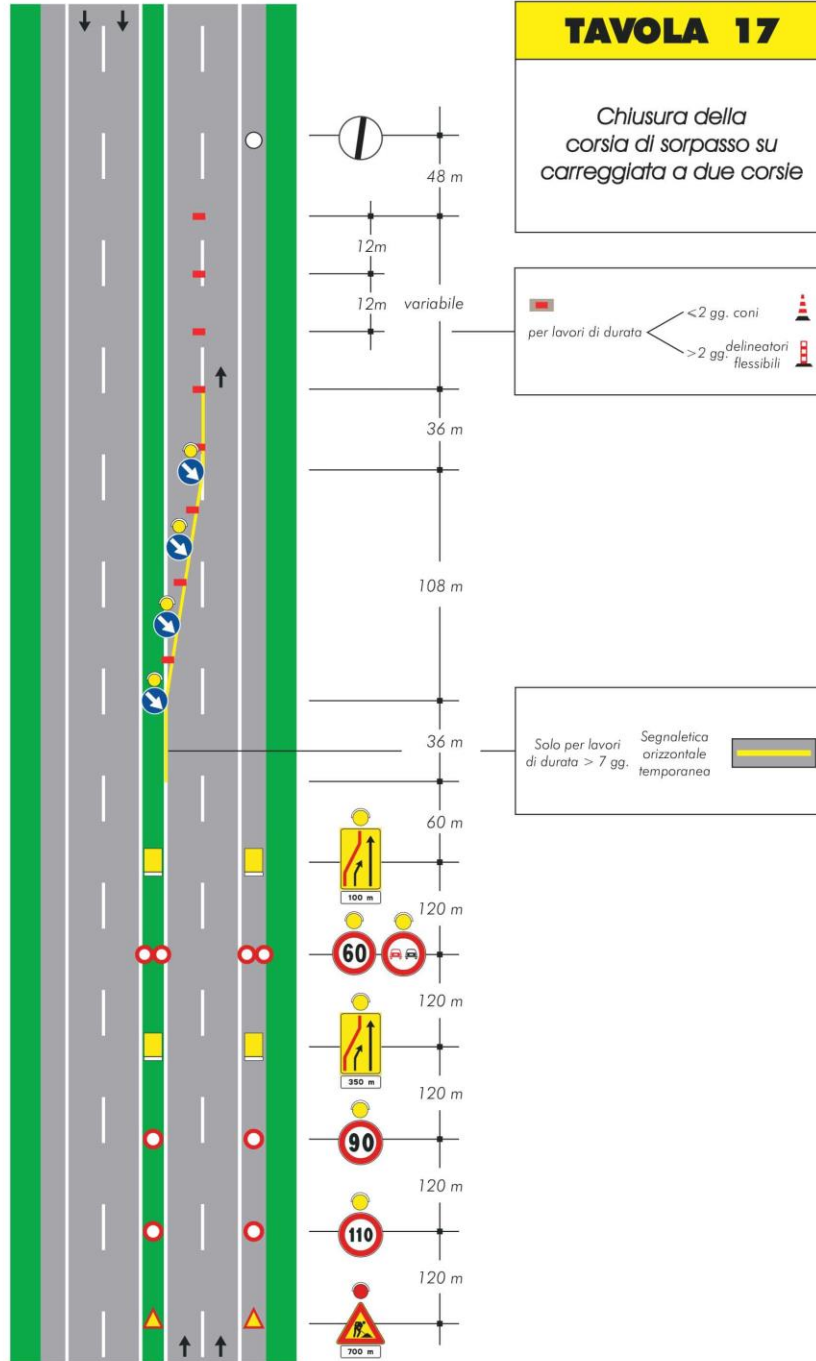
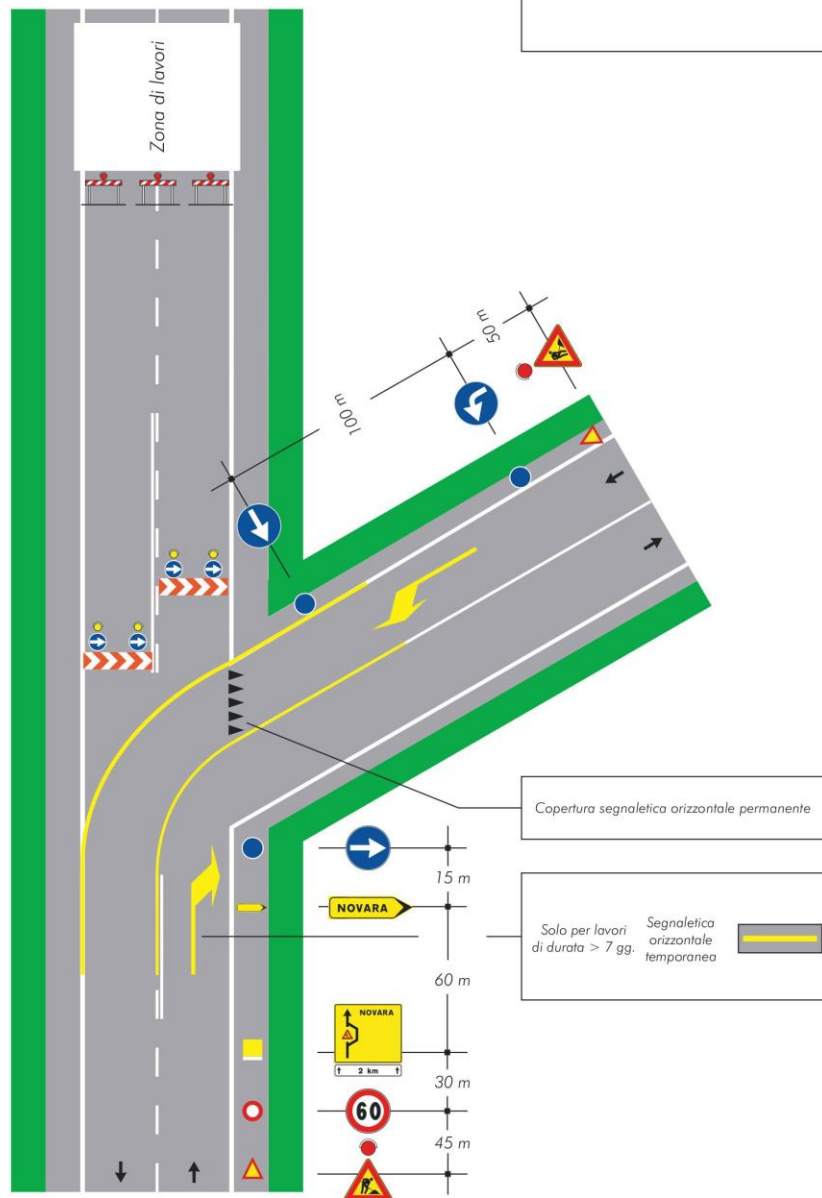

PERCORSO ALTERNATIVO:

PER CHI PROVENENDO DA BRINDISI VA IN DIREZIONE GALLIPOLI/MAGLIE

Tempo di percorrenza: 10 min.

- Procedi in direzione sudovest su SS694
- Prendi l'uscita 15-Novoli verso Novoli/Salice S. No
- Svoltata leggermente a sinistra allo svincolo per Lecce
- Svoltata a sinistra e prendi Via dell'Agricoltura/SP4Continua su SP4
- Alla rotonda prendi la 2^a uscita e prendi Viale Giuseppe Grassi
- Svoltata a destra e prendi Strada Provinciale 7
- Procedi in direzione sudovest da Strada Provinciale 7 verso Via Franco Casavola
- Svoltata a sinistra e prendi Via Monteroni
- Alla rotonda, prendi la 1^a uscita e rimani su Via Monteroni
- Alla rotonda prendi la 3^a uscita e prendi Via Leonida Tonelli
- Mantieni la destra
- Prendi lo svincolo per la SS694

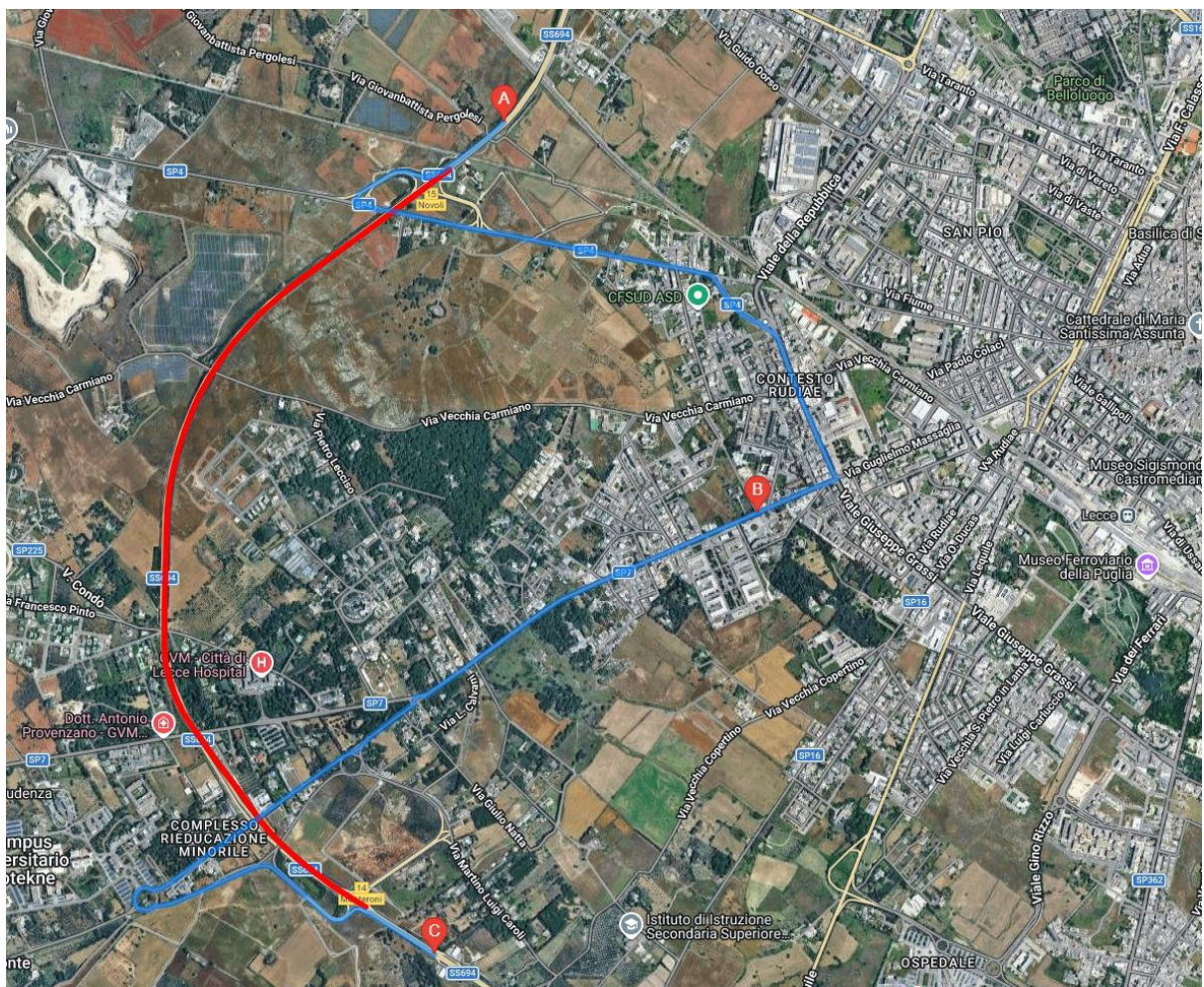

PERCORSO ALTERNATIVO:

PER CHI PROVENENDO DA GALLIPOLI/MAGLIE VA IN DIREZIONE BRINDISI

Tempo di percorrenza: 10 min.

- Procedi in direzione nordovest su SS694
- Prendi l'uscita 14-Monteroni verso Monteroni
- Svoltata leggermente a sinistra e prendi Via Martino Luigi Caroli
- Alla rotonda prendi la 1^a uscita e prendi Via Monteroni
- Prosegui dritto su Strada Provinciale 7
- Procedi in direzione nordest da Strada Provinciale 7 verso Via Enrico Fermi
- Svoltata a sinistra e prendi Viale Giuseppe Grassi
- Alla rotonda prendi la 3^a uscita e prendi Via V. Gemito/SP4 Continua su SP4
- Prendi lo svincolo per Tangenziale/Brindisi
- Entra in SS694

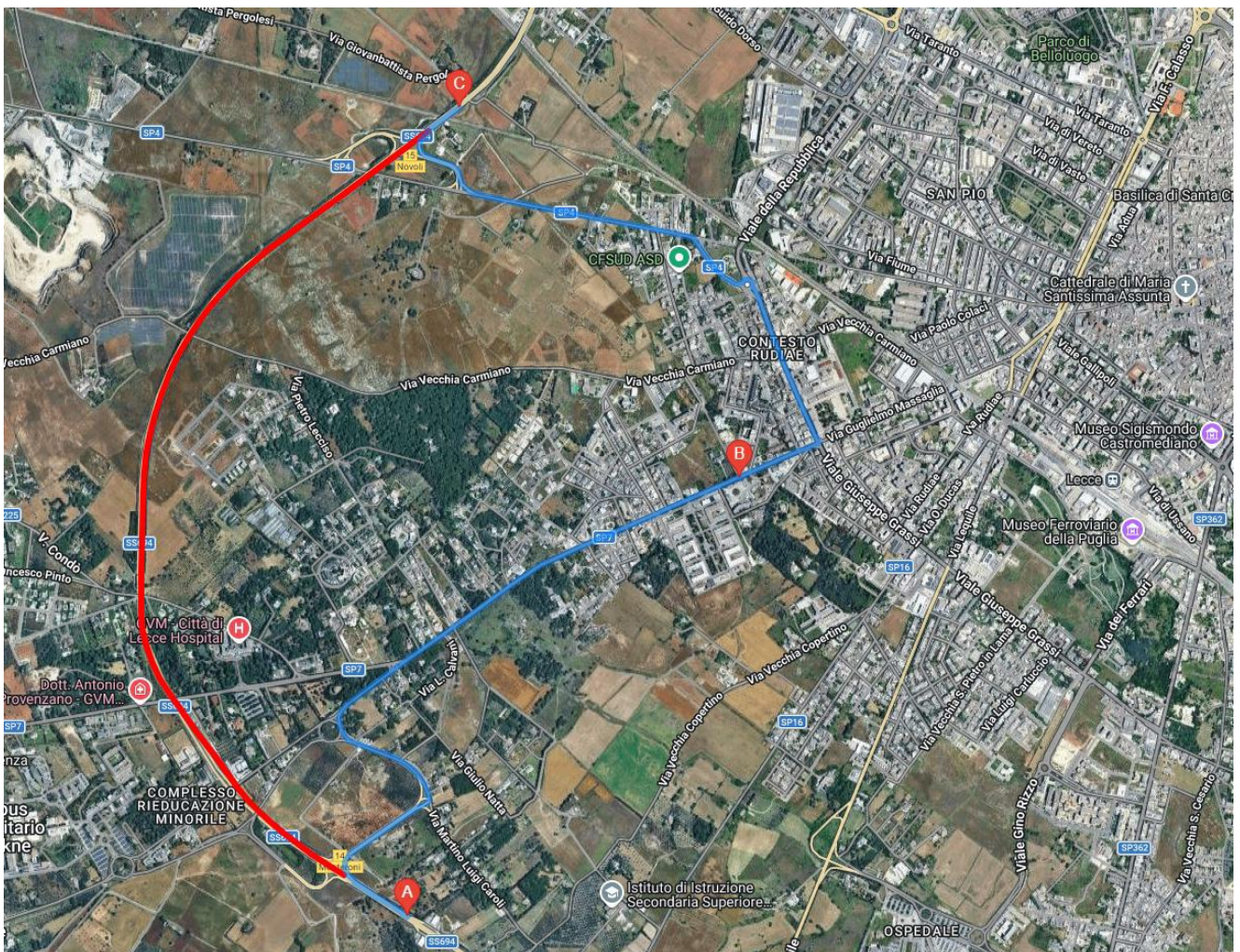

SEGNALETICA SVINCOLO NORD



SEGNALETICA SVINCOLO SUD



PLANIMETRIA GENERALE



SVINCOLO NORD

GALLERIA CONDO

IMPESSO RIEDUCAZIONE MINORILE

SVINCOLO SUD

